



Basisdaten

Fachbereich

Dekan*in

Semester	WiSe 2019/2020	WiSe 2020/2021	WiSe 2019/2020	WiSe 2020/2021
Studierende	921	↑ 987	Weiblich 57%	↑ 58%
≤ RSZ	81%	↓ 77%	Männlich 43%	↓ 42%
RSZ + 1 / + 2	8%	↑ 13%	Inländer*innen 97%	→ 97%
> RSZ + 2	11%	↓ 10%	Ausländer*innen 3%	→ 3%

Studieninteressent*innen nach Semester

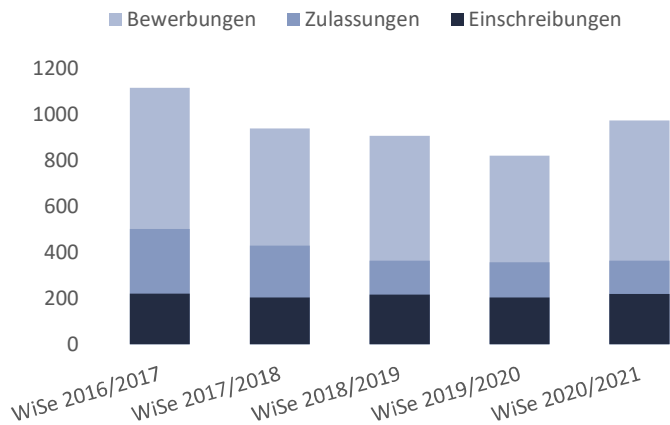

Konversionsquote

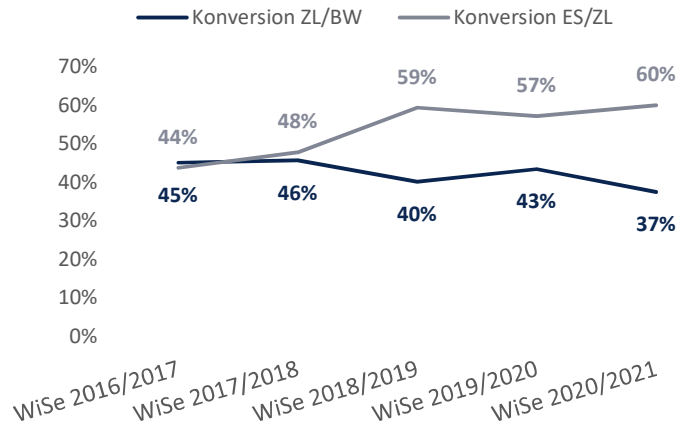

Semester	WiSe 2016/2017	WiSe 2017/2018	WiSe 2018/2019	WiSe 2019/2020	WiSe 2020/2021
Aufnahmekap.	200	160	186	186	186
Einschr./Plätze	110%	128%	116%	110%	118%

Anzahl der Studienanfänger*innen nach Abschlussart und Studiengang

Abschlussart	Studiengang	Anzahl im 1. FS	Anzahl im 1.HS	Einschr./Plätze
Bachelor	...	31	22	155%
	...	29	20	73%
	...	44	24	110%
	...	61	38	102%
Master	...	25	1	192%
	...	7	0	/
	...	19	0	146%
	...	3	0	/

Absolvent*innen nach Abschlussart, Semester und Studiendauer in %

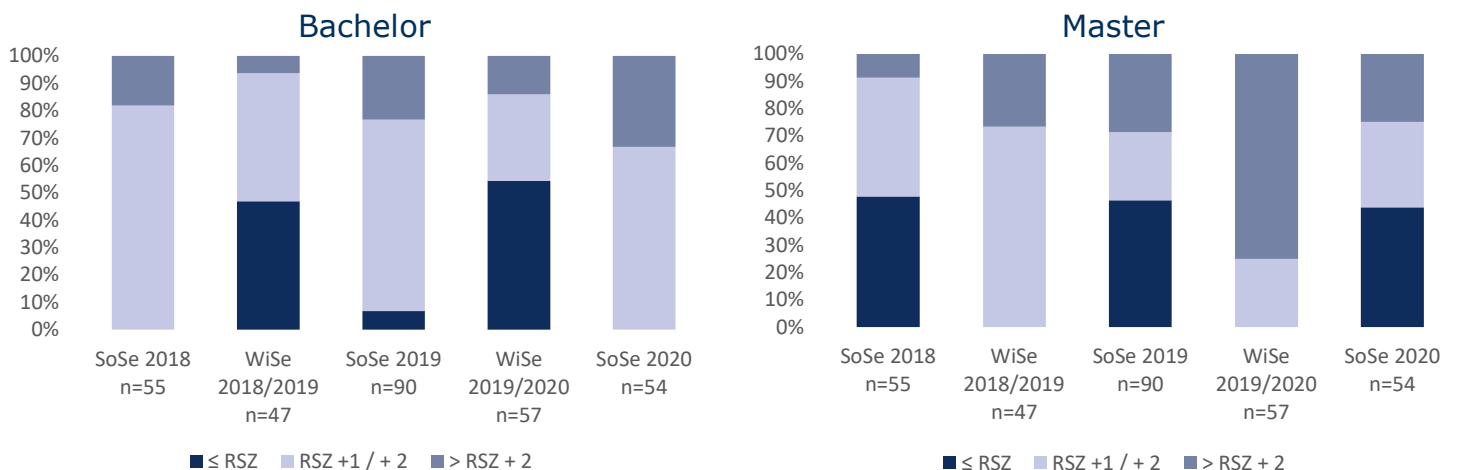

Basisdaten

Studiengang	Leitung		RSZ Zulassung	7 Semester beschränkt
Semester	WiSe 2019/2020	WiSe 2020/2021	WiSe 2019/2020	WiSe 2020/2021
Studierende	319	↓ 304	Weiblich 48%	↑ 51%
≤ RSZ	75%	↓ 66%	Männlich 52%	↓ 49%
RSZ + 1 / + 2	13%	↑ 18%	Inländer*innen 96%	↓ 95%
> RSZ + 2	12%	↑ 16%	Ausländer*innen 4%	↑ 5%

Studieninteressent*innen und Neueinschreiber*innen nach Semester

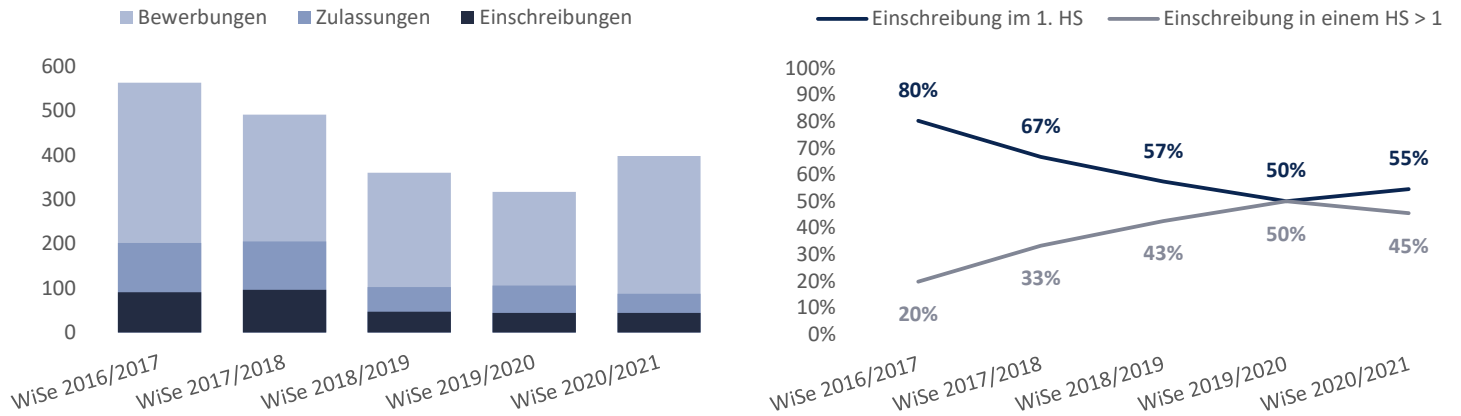

Semester	WiSe 2016/2017	WiSe 2017/2018	WiSe 2018/2019	WiSe 2019/2020	WiSe 2020/2021
Plätze lt. ZZvO	80	80	40	40	40
Einschr./Plätze	114%	120%	118%	110%	110%

CP Monitor des Vorsemesters nach Fachsemester

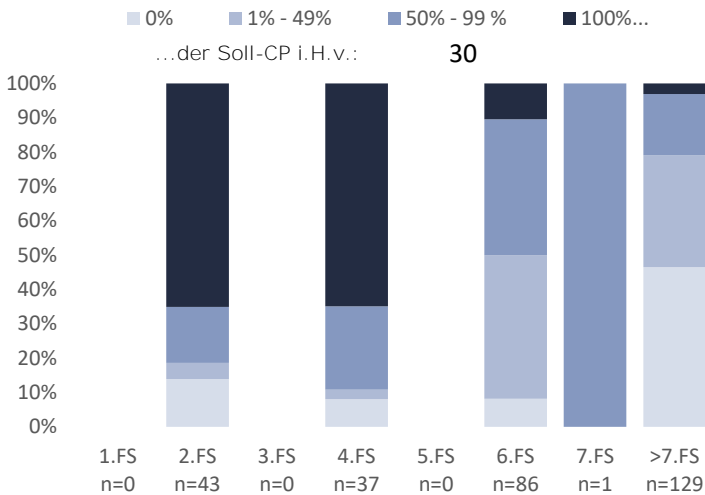

Notenverteilung des Vorsemesters nach Fachsemester

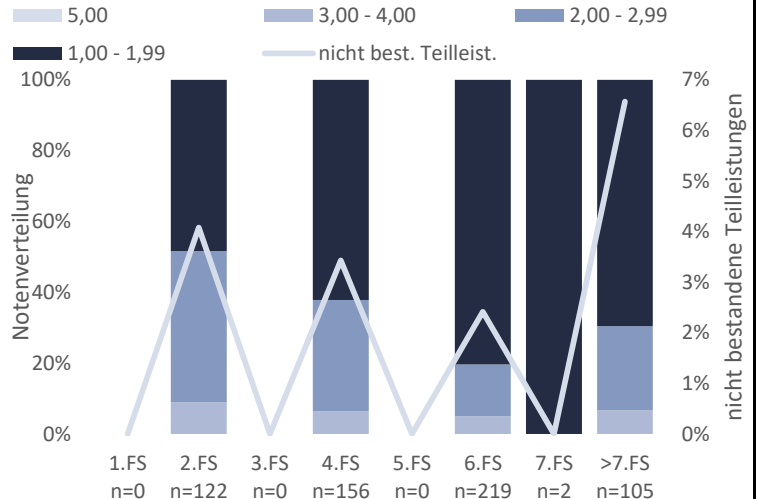

Absolvent*innen nach Semester und Studiendauer

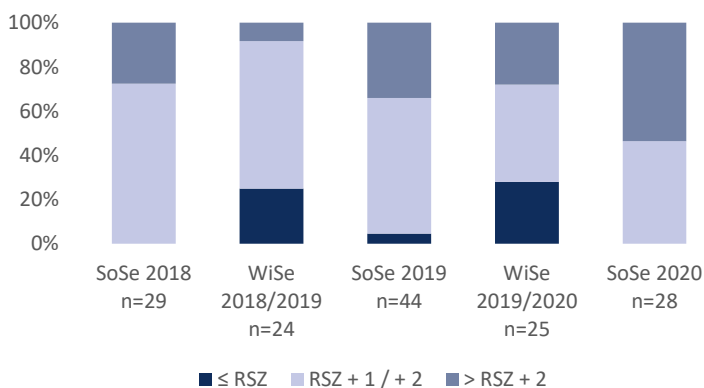

Schwund nach Semester und Fachsemester

